

## EN COMPLÉMENT DE L'APPLICATION, DES OUTILS SONT À VOTRE DISPOSITION :

- ✓ 1 échelle visuelle d'évaluation des apports alimentaires afin d'estimer la prise alimentaire de vos patients.
- ✓ 1 mètre ruban pour vous aider dans les mesures de la distance talon genou et circonférence brachiale.
- ✓ 3 fiches conseils.
- ✓ Des aimants à disposer chez vos patients pour alerter l'entourage, la famille et/ou l'aide de vie.

## CES OUTILS DE DÉPISTAGE DE LA DÉNUTRITION VOUS SONT PROPOSÉS PAR :

URPS INFIRMIERS LIBÉRAUX  
DES PAYS DE LA LOIRE  
02 40 69 19 75  
[contact@urps-idel-paysdelaloire.fr](mailto:contact@urps-idel-paysdelaloire.fr)



## APPLICATION DE REPÉRAGE DE LA DÉNUTRITION DES PERSONNES ÂGÉES DE PLUS DE 60 ANS VIVANT À DOMICILE

DESTINÉE AUX INFIRMIERS LIBÉRAUX

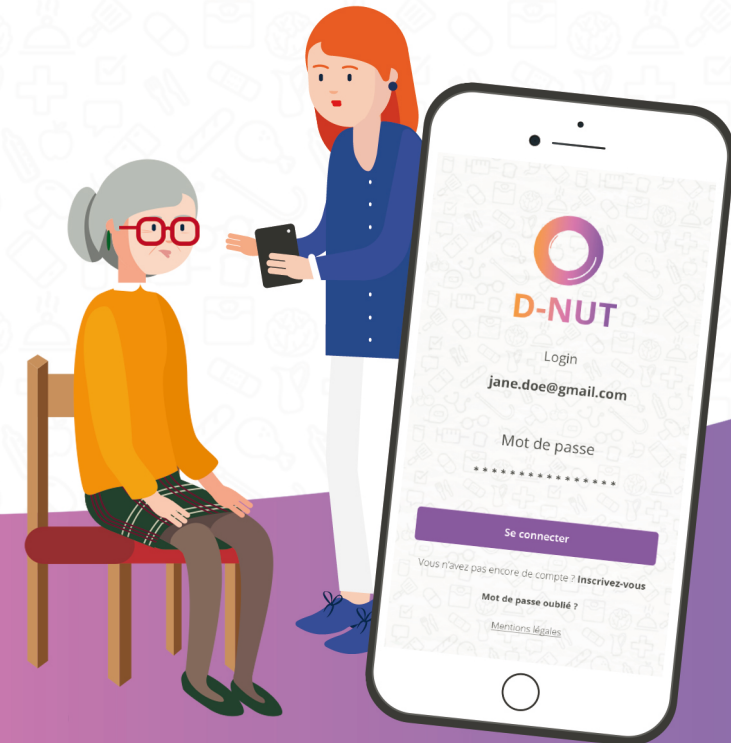

**EN FRANCE, 1 PERSONNE ÂGÉE SUR 10 VIVANT À DOMICILE EST DÉNUTRIE.**



**D-NUT**

**UNE APPLICATION DE REPÉRAGE DE LA DÉNUTRITION DES PERSONNES ÂGÉES DE PLUS DE 60 ANS VIVANT À DOMICILE**

Elle peut être utilisée quand vos patients sont concernés par un de ces critères :



Une perte d'autonomie physique ou psychique.



Un manque d'équipements fonctionnels pour cuisiner ou faire réchauffer des plats.



Des revenus insuffisants.



Des quantités d'aliments disponibles insuffisantes.



Un isolement social.

## COMMENT FONCTIONNE L'APPLICATION ?

**1** Demandez la création de votre compte à votre URPS Infirmiers Pays de la Loire.

**2** Téléchargez l'application sur votre smartphone ou votre tablette.

**3** Lorsque vous souhaitez évaluer l'état nutritionnel d'un de vos patients, ouvrez sa fiche dans l'application. Si elle n'existe pas, vous pouvez lui en créer une.

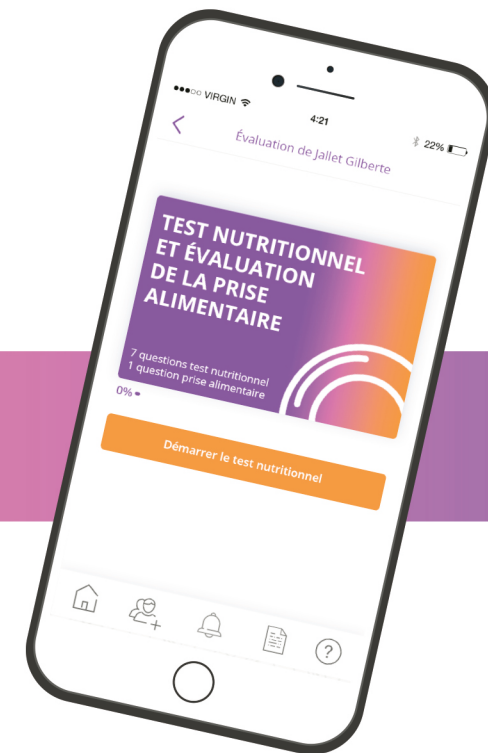

Pour une première évaluation, accédez à un questionnaire pour repérer la dénutrition de vos patients âgés de plus de 60 ans et obtenir leur statut nutritionnel.

Vous n'avez pas le temps de finaliser l'évaluation ? Vous pouvez suspendre l'évaluation et la reprendre lors de votre prochaine visite.

Pour faire le suivi nutritionnel, 2 questions suffisent.



## D-NUT, C'EST AUSSI :

- La possibilité d'envoyer un compte rendu au médecin traitant via votre messagerie sécurisée.
- Des notifications pour suivre vos patients dénutris ou ayant un risque de dénutrition.
- Une courbe de poids accessible sur la fiche de votre patient ainsi que les résultats des évaluations précédentes.
- Des conseils nutritionnels et des actualités sur la dénutrition proposés par la SRAE Nutrition. (<http://www.sraenutrition.fr/>)